



UNIVERSIDAD DE LOS ANDES
FACULTAD DE CIENCIAS ECONÓMICAS Y SOCIALES
ESCUELA DE ADMINISTRACIÓN Y CONTADURÍA PÚBLICA



INSTRUCTIVO DE INSCRIPCIÓN
CARRERA DE ADMINISTRACIÓN,
CONTADURÍA PÚBLICA Y TSU EN GESTIÓN DE LA
GASTRONOMÍA
SEMESTRE A-2026

MARZO - 2026

Prof. Dr. Lenin Valeri
Director (E) de Escuela

Dirección de Escuela de Administración y Contaduría Pública

Núcleo Liria, Edificio F, Tercer piso, Mérida 5101. República Bolivariana de Venezuela.

Teléfonos: (0274) 2401041 Telefax: (0274) 2401040. E-mail: esdeac@ula.ve

ANTES DE REALIZAR SU INSCRIPCIÓN DEBE LEER CUIDADOSAMENTE Y EN SU TOTALIDAD EL PRESENTE INSTRUCTIVO, CON EL FIN DE EVITAR ERRORES Y CONFUSIONES

INFORMACIÓN DE INTERES

Este instructivo regula todo lo relacionado con el proceso de inscripción del semestre **A-2026**.

Los estudiantes deben realizar su inscripción de manera virtual a través de la página web <http://ula.ve/orefaces>, utilizando su clave personal, en la fecha establecida para el proceso.

Normas y restricciones

- **Prelaciones y normativas:** Las asignaturas inscritas sin cumplir las prelacións o en incumplimiento de cualquier norma establecida por la Facultad o la Dirección de Escuela serán retiradas en cuanto se detecte la irregularidad.
- **Colisión de horario:** No se permite la inscripción de asignaturas con horarios superpuestos, de acuerdo con el sistema de evaluación vigente.
- **Asistencia:** La inasistencia superior al 25% del total de clases es causal de pérdida de la asignatura o unidad curricular.

Estudiantes de Economía: Aquellos estudiantes que deseen inscribir asignaturas del pensum 3 de la carrera de Contaduría Pública deben presentar una solicitud por escrito ante la Dirección de Escuela de Economía.

Límites de inscripción de Unidades Curriculares por carrera:

- **Contaduría Pública (Pensum 3),** el estudiante debe inscribir un mínimo de 12 unidades crédito y un máximo de 22 unidades crédito.
- **Administración (Pensum 5) y T.S.U. en Gestión de la Gastronomía (Pensum 1).** el estudiante debe inscribir un mínimo de 12 créditos académicos y un máximo de 18 créditos académicos.
- **Excepción por rendimiento académico:**
- Los estudiantes con un promedio aritmético global mayor o igual a 15 puntos (sin redondeo) podrán inscribir hasta: 26 unidades crédito en Contaduría Pública (Pensum 3) y 22 unidades crédito en Administración (Pensum 5) y T.S.U. en Gestión de la Gastronomía (Pensum 1).

La cantidad de asignaturas que un estudiante puede inscribir está regulada por la oferta y demanda de unidades curriculares. Se recomienda a los estudiantes verificar la disponibilidad de cupos y planificar su inscripción con antelación.



INFORMACIÓN DE INTERES

A los estudiantes en condición de graduando de la carrera de Contaduría Pública Pensum 3 se les permite hasta 28 unidades crédito, para los estudiantes graduandos de administración pensum 5 hasta 22 créditos académicos las cuales incluyen las opciones especiales de grado, que tendrán una ponderación de 18 créditos académicos y **UNA** unidad curricular adicional (deberán seleccionar una de ellas y cumplir con el reglamento de cada opción especial de grado) :

1- Prácticas de Extensión:

- Practicas profesionales (pasantías)
- Practica organizacional

2-Trabajo investigativo

- Trabajo especial de grado
 - Proyecto emprendedor
 - Proyecto de inversión (para este semestre A2025 no se esta ofertando)
- El régimen de transición para la carrera de Administración, fue de cuatro (04) semestres consecutivos, contados a partir del semestre U-2016 (**los cuales fueron A-2017, B-2017, A-2018 y B-2018**), y un semestre adicional último A-2019, transcurrido este tiempo los estudiantes de administración pensum 4, pasaran automáticamente al pensum 5, todo estudiantes que se REINCORPORE POR CAUSAS NO IMPUTABLES O RECUPERACION DE CUPO a la carrera de Administración se le harán las equivalencias correspondientes (aprobado por Consejo de Facultad).
 - El estudiante al que se le apruebe cambio de opción, traslado o ingreso por equivalencia u otra modalidad de ingreso de la carrera de Administración ingresaran al pensum 5, y debe pasar por la oficina de OREFACES para legalizar su situación.



INFORMACIÓN DE INTERES

- Todos aquellos estudiantes que ingresen a la Carrera de Administración o Contaduría Pública, por cualquier de las modalidades de: cambio de opción, carreras paralelas, traslado o equivalencia, no podrán tomar asignaturas cuyas prelações no estén aprobadas por las Unidades Académicas (Cátedras).
- No se permite el traspaso de notas entre profesores de la misma unidad curricular o asignaturas, ni la congelación de notas de un semestre a otro.
- Los estudiantes de nuevo ingreso por cualquiera de las modalidades en sus dos (02) primeros semestres no deben retirar todas las asignaturas o quedar ausente en ellas, de hacerlo, perderán el cupo.
- La única modalidad de ingreso a la carrera de Técnico Superior Universitario en Gestión de la Gastronomía es por Acreditación de Saberes.
- Los estudiantes que reprobren, retiren o queden ausentes en las unidades curriculares, se agruparán para el proceso de inscripciones programado por la OREFACES, en grupos que se inscribirán de ultimo.

LA MEDIDA DE RENDIMIENTO ESTUDIANTIL (RR)

El estudiante debe aprobar por lo menos, dos asignaturas o unidades curriculares en dos semestres consecutivos o en un año lectivo en el régimen de anualidad, como requisito mínimo de permanencia en la Universidad de Los Andes. En caso contrario, se le suspenderá la matrícula por dos semestres o por un año lectivo, según el caso. Esta medida RR sé activó a partir del semestre U-2016. Para tal fin se tomara en cuenta los semestres B-2024 y el A-2025, ya que los periodos especiales no son obligatorios.



INFORMACIÓN SOBRE EL SERVICIO COMUNITARIO

Los estudiantes que tengan 50% o más de unidades créditos aprobadas o créditos académicos, pueden realizar el servicio comunitario, deben pedir información en la Coordinación del Servicio Comunitario, ubicada en el Edificio F. 2do. Piso

CARRERA	INDUCCIÓN AL SERVICIO COMUNITARIO (UNIDADES/CRÉDITOS REQUERIDAS)	SERVICIO COMUNITARIO (UNIDADES/CRÉDITOS REQUERIDAS)
ECONOMÍA	96 UC	120 UC
ESTADÍSTICA	92 UC	109 UC
CONTADURÍA	94 UC	112 UC
ADMINISTRACIÓN (PENSUM 5)	72 CA	90 CA
TSU en Gestión de la Gastronomía	18 CA	36 CA

Servicio Comunitario

SECCIÓN 20 = para los estudiantes que la van a cursar

SECCIÓN 21 = para los estudiantes que van a solicitar el exento

SECCIÓN 30 = para los estudiantes que la van a cursar online estando en el exterior



INFORMACIÓN SOBRE EL SERVICIO COMUNITARIO

El servicio comunitario en la FACES, pone a disposición de los estudiantes los siguientes Proyectos a los cuales se pueden incorporar para su cumplimiento, para mayor información deben ir a la Coordinación del Servicio Comunitario, ubicada en el Edificio F. 2do. Piso

Conociendo Nuestra Moneda.

Apoyo Técnico y Metodológico a las Comunidades Organizadas del Estado Mérida.

Acompañamiento Virtual Técnico y Metodológico a las Comunidades Organizadas del Estado Mérida.

Brigada de Orientación Tributaria.

Frena la Corrupción. Por una Venezuela Mejor.

Servicio Comunitario

SECCIÓN 20 = para los estudiantes que la van a cursar

SECCIÓN 21 = para los estudiantes que van a solicitar el exento

SECCIÓN 30 = para los estudiantes que la van a cursar on line estando en el exterior



INFORMACIÓN DE INTERES

El Consejo de Facultad en sección ordinaria N° 07/16 aprobó que los bachilleres deben cumplir con los siguientes requisitos para considerarse graduandos en el siguiente periodo lectivo:

- 1-. Que le falten máximo 28 unidades crédito para Contaduría y 22 créditos académicos (incluyendo el trabajo de grado y/o pasantías) para Administración pensum 5 y TSU en Gestión de la Gastronomía.
- 2- Que el bachiller curse efectivamente su ultimo semestre (graduando)
- 3- Que la Cátedra autorice el paralelo de asignaturas, si tiene dicha situación, los mismos deben ser solicitados antes los Departamentos respectivos.
- 4- Que los doble y triples paralelos deben ser debidamente autorizados por las cátedras, ya que son las mismas según el reglamento las que pueden implantar, administrar y evaluar.
- 5- Esta condición de paralelo de asignatura debe ser solicitada por el bachiller solo una vez. Una vez otorgado los paralelos de asignaturas o unidades curriculares, el graduando deberá inscribirlas y cursarlas, de lo contrario se le eliminará el paralelo.



INFORMACIÓN DE INTERES

Solamente se le permitirá rompimiento de prelación entre unidades curriculares o asignaturas, a los graduandos, siempre y cuando sean aprobadas por las respectivas cátedras, previa solicitud por el departamento correspondiente. Una vez aprobado el paralelo entre asignaturas, el graduando debe inscribir todas las asignaturas o unidades curriculares, de lo contrario se le retirará el paralelo en cualquier momento del semestre donde se detecte la irregularidad.

ASIGNATURAS NO PERMITIDAS CURSAR EN PARALELO

No se permite cursar en paralelo bajo ninguna circunstancia, las siguientes asignaturas:

- Auditoría I y II.
- Administración Financiera I y II.
- Marketing Avanzado y Proyecto de Inversión.
- Administración Financiera y Proyecto de Inversión.

A partir del semestre B-2009, todos los estudiantes de Contaduría Pública son **PENSUM 3**, para su inscripción.

A partir del semestre U-2016 todos los estudiantes de Administración son **PENSUM 5**, para su inscripción



INFORMACIÓN DE INTERES

PASANTÍAS

PARA LOS ESTUDIANTES DE LA CARRERA DE CONTADURÍA PÚBLICA PENSUM 3

- La pasantía larga equivale a dos (02) asignaturas = unidades curriculares.
- La pasantía corta equivale a una (01) asignatura = unidad curricular.
- Se permite realizar pasantías cortas con una asignatura en semestre regular o régimen especial, siempre que las pasantías se realicen en la ciudad de Mérida, si son de forma presencial.
- Pasantías Largas con una materia en régimen normal siempre y cuando sea en la Ciudad de Mérida, si son de forma presencial.

PARA LOS ESTUDIANTES DE LA CARRERA DE ADMINISTRACIÓN PENSUM 5

- Se registrará por un reglamento interno de pasantías el cual está en la etapa final de elaboración, y se corresponde a una de las Opciones Especiales de Grado.



INFORMACIÓN DE INTERES

PASANTÍAS

N°	Empresa	Teléfono	Dirección	N°	Empresa	Teléfono	Dirección
1	Ultrabikex C.A.	0424/7156391	Av. Los Proceres CC. Plaza Los Proceres Galpon 1.Mérida	11	IAHULA Dirección del Poder de Gestión y Talento	0274-2637153	Av. 16 sector Campo de Oro. Instituto Autónomo Hospital Universitario de los Andes-
2	Fyco Telecomunicaciones	Elsy Contreras (People Experience Leader del Grupo Fyco)	Nucleo Liria, FACES, edf. F Planta Baja	12	SAMATCE	0274-2452264	Av. Bolivar, Centro Comercial Ejido, piso 2, local 42 Ejido Edo Mérida
3	Orquesta Sinfonica			13	Clinisalud	02742510092 (Sede Centro Abog. Juan C. Flores T.)	Calle 25 entre Avenida 7 y 8 Edif. El Cisne 3er piso Mérida
4	Soluciones Profesionales Integrales C.A.	Prof. Elvis Nuñez		14	HIPER SIGA	0275-55550987	El Vigía Edo Mérida
5	Probioticca	Jairo León Hernández Useche (Presidente)	Av. Las Americas CC Plaza Mayor PB Local LP41	15	Marketing Fractal	0412-4279955	Mérida Edo .Mérida
6	Free Ways	0274-9963995 ext. 117	La Variante	16	Ultra Creatica, C.A.	Lcda. Nathalia Yanes (Gerente) 0424-159266	Mérida Edo. Mérida
7	VALMORCA C.A.	02742212075/027422123 24	Av. Bolivar Edificio Valmorca Ejido Edo.o Mérida	17	Global Fasmily Care C.A.	0414-7459973 (Leonardo Pietroniro Director)	Av. Pricipal via el Palmo Local Iglesia Matriz N° S/N Ejido Edo. Mérida
8	Materiales Andinos C.A.	0274 2661363/2660646/26629 41	Av. Losceres, Local Comercial N°2-11, Sector La Pedregosa, Mérida	18	FarmaBien	0414-7459973 (Leonardo Pietroniro Director)	Av. Pricipal via el Palmo Local Iglesia Matriz N° S/N Ejido Edo. Mérida
9	Laboratorios Chemykal's SOMA C.A.	02749961956/9961044	Sector Pueblo Viejo, Av. 6 Agua de Urao, Edif. SOMA N°6-114IAGUNILLAS Edo. Mérida	19	Glocal asesorias	0274-2632322/0412-0635990 (Lcda. Yanet Morales)	Av. 2 Lora Edif. La Florida Local PB-10 Mérida
10	Laboratorio Plusandex, C.A.	0424-7052733	Zona Industrial calle A, entre 1 y 2 EdificioPlusandex El Vigía Edo. Mérida	20	OCAK Grupo C.A. Ciudad Paisa	Yoheyra Rondon (0414-0805189)	Av. Las Americas , Urb. El Rosario Frente frente a la iglesia sta. Barbara



INFORMACIÓN DE INTERES

PASANTÍAS

N°	Empresa	Teléfono	Dirección	N°	Empresa	Teléfono	Dirección
21	Corporación VNET C.A.	Alexander Briceño (0412-7696449)	Los Curos, Edificio Geotelca Local 03 Mérida	31	Hotel Plaza	0414-3740633	Av. 5 con calle 23 edificio Hotel Plaza
22	Dirección Estatal del Poder Popular para la Educación (DEPPE)	0412-1238661		32	Sistemas Tecnológicos Arcorn	0414-7436679	Centro Comercial Plaza Mayor Mérida
23	Protección Civil	0274-84813537/ 04147599282	Av. Los Proceres, Edificio Inpredem, Sector Santa Barbara	33	Facultad de Odontología	0414-7403919	Calle 23 entre Av. 2 y 3 Conjunto Rectorado. La Casona Zona Central
24	Palo Palito Bar, C.A.	0424-7095217/0412-1235217	Av. Los Proceres CC. Centro Plaza Los Proceres Local LPB 9-10-11	34	Babelus	Lcdo. Luis Juarez C.E.O de Babelus (+34691185722)	
25	Agropecuaria JR La Silveria C.A.	0275-8810233/0424-9498011	El Vigia Edo. Mérida	35	Alcaldía Del Municipio Campo Elias	Ehiberth A. Marin R. Superintendente Tributario (E) del Municipio Campo Elias	Ejido Edo Mérida
26	Surtitodo La Parroquia	0424-7400155		36	U.E. Colegio "LA SALLE"	Margaret Rojas 0274-2632080	Av. Urdaneta con viaducto Sucre Pie del Llano
27	HOLLMAN Sport C.A.	0414-7418789	Av. 4 esquina con calle 25 centro-Mérida	37	Sres. Cervecería Polar, C.A.	Lcdo. Benjamin Vielma	0274-2666827 Mérida
28	Dhaga C.A.	0424-7177332	Av. 8 paredes con calle 24 via teleferico	38	Sistemas Tecnológicos Arcorn C.A.		Av. Las Americas CC Plaza Mayor, 3er Piso, Local L PR15
29	ZEUS 1303 Gastro Bar	0412-7642288	Av. 4 Bolivar, entre calles 30y 31 Mérida	39	IBIME	Abgdo. Samuel Gómez Fernández, Jefe (E) DEL Departamento de Talento Humano	Sector Glorias Patrias Calle 1 los Eucaliptos entre Avs Gonzalo Picón 0274- 2623898
30	Nevados ice cream	0274-4175697/ 0424-7704837	Av. Las Americas CC. Rodeo Plaza Nivel 4 Local N 4-4	40	RSS Marketing C.A.	Prof. Yolmer Romero	Av. Pricipal Belensate, Centro Profesional la Hacienda Local 12



INFORMACIÓN DE INTERES

RÉGIMEN ESPECIAL

Es el procedimiento mediante el cual el estudiante que Le falte por cursar un máximo de dos (02) asignaturas pueden solicitar cursarlas por régimen especial, siempre y cuando esté permitido por las cátedras dicho régimen.

El mismo se cursará en un periodo lectivo de ocho semanas, a partir de la aprobación del Consejo de Escuela y bajo la Supervisión de un profesor.

ASIGNATURAS NO PERMITIDAS CURSAR EN RÉGIMEN ESPECIAL

No se permite cursar en régimen especial las siguientes asignaturas:

- Contabilidad Computarizada
- Auditoria II
- Contabilidad del Sector Público
- Administración Financiera II



INFORMACIÓN DE INTERES

ALTERNATIVAS PARA LOS ESTUDIANTES DEL PENSUM 5 PARA FINALIZAR LA
LICENCIATURA EN ADMINISTRACIÓN

Para finalizar la Licenciatura en Administración el estudiante de pensum 5 tiene dos (2) alternativas : Trabajo Investigativo y la Practica de Extensión. El estudiante debe obligatoriamente a partir del semestre U-2016 seleccionar una de estas dos (2) alternativas en cualquiera de sus modalidades. Cada una de estas modalidades representan 18 créditos académicos equivalentes a 54 horas semanales.

A. TRABAJO INVESTIGATIVO

- a) Trabajo especial de grado
- b) Proyecto emprendedor.
- c) Proyecto de inversión.

PRÁCTICA DE EXTENSIÓN

- a) Practica profesional: Pasantías
- b) Practica organizacional: Estudios de investigación de mercados, auditorias administrativas, elaboración de manuales administrativos.

NOTA: 1.-El estudiante debe cursar o acreditar la unidad curricular de autodesarrollo (requisito de egreso), la misma no posee carga académica, por tanto, su sistema de evaluación será aprobado y no aprobado.

2.- Para el semestre A-2026 se ofertará: 1. Practica de Extensión: Practica Profesional (Pasantías) , 2. Trabajo investigativo (Trabajo especial de grado) 3. Proyecto Emprendedor.



INFORMACIÓN DE INTERES

PASANTÍAS PRÁCTICAS DE EXTENSIÓN

PARA LOS ESTUDIANTES DE LA CARRERA DE ADMINISTRACIÓN PENSUM 5

- En el octavo (8) semestre de la Licenciatura
- Representan 18 créditos académicos equivalentes a 54 horas semanales
- Práctica de extensión: Equivalente a un (1) semestre
- Adicionalmente el estudiante en el octavo (8) semestre debe cursar o acreditar la unidad curricular de autodesarrollo, la misma no posee carga académica, por tanto, su sistema de evaluación será aprobado y no aprobado.



INFORMACIÓN DE INTERES

SELECCIÓN DE ELECTIVAS DE LAS CARRERAS DE LA ESCUELA DE ADMINISTRACIÓN Y CONTADURÍA PÚBLICA

ESTUDIANTES DE CONTADURÍA PÚBLICA: Se les recomienda ver las siguientes electivas

- Tributos Especiales
- Contabilidad Especializada para los Negocios
- Seminario de Temas de Actualidad para el Ejercicio Profesional
- Contraloría y Auditoría Pública
- Inglés Técnico

ESTUDIANTES DE ADMINISTRACIÓN PENSUM 5: Se les recomienda ver las siguientes electivas

- Introducción al Coaching
- Investigación para la Gerencia
- Fundamentos Innovación y Creatividad Gastronómica
- Pensamiento Administrativo Aplicado a la Gastronomía
- NEUROCIENCIAS PARA EL BIENESTAR

ESTUDIANTES DE ADMINISTRACIÓN PENSUM 5: Se les recomienda ver los siguientes seminarios optativos:

Seminario optativo: Mercadeo Deportivo

Seminario optativo: Calidad de Servicio

Seminario optativo: Auditoría Legal

Seminario Optativo: Lineamientos Centrales De La Lopcyamat



INFORMACIÓN DE INTERES

ASPECTOS IMPORTANTES A RESALTAR
DEL NUEVO PENSUM DE ESTUDIO DE LA CARRERA DE ADMINISTRACIÓN (PENSUM 5)

Modalidades de las Unidades Curriculares	Los nombres de las materias o asignaturas cambian por Unidades Curriculares y las unidades créditos por Créditos Académicos (Art. 42 y 43 del Reglamento curricular de pregrado de la ULA).
Unidades Curriculares	37 unidades curriculares obligatorias. 01 Unidad curricular electiva 02 Unidades Curriculares optativas: seminarios optativos I y II
Duración de la Carrera	Cuatro (04) años (artículo 47 del Reglamento). Ocho semestres (08). siete (07) semestres de escolaridad y en el octavo semestre son las opciones especiales de grado que tienen 18 Créditos Académicos.
Régimen de Estudios	Semestral de 16 semanas efectivas.
Carga horaria máxima de las unidades curriculares por semestre	864 horas semestrales (art. 45)



INFORMACIÓN DE INTERES

ASPECTOS IMPORTANTES A RESALTAR
DEL NUEVO PENSUM DE ESTUDIO DE LA CARRERA DE ADMINISTRACIÓN (PENSUM 5)

Carga crediticia de la carrera	144 créditos académicos
Modalidad	Presencial
Máximo de unidades curriculares por semestre	05 unidades curriculares, que corresponden a 18 créditos académicos (art. 46 y 48).
Las opciones especiales de grado	Corresponde al octavo semestre y son de 18 créditos académicos, se registrá por un reglamento especial y elegirá solamente una de la siguientes opciones: • Trabajo investigativo: Trabajo especial de grado , proyecto emprendedor o proyecto de inversión . • Práctica de extensión: Pasantías (Practicas profesional) o practica organizacional.



INFORMACIÓN DE INTERES

ASPECTOS IMPORTANTES A RESALTAR
DEL NUEVO PENSUM DE ESTUDIO DE LA CARRERA DE ADMINISTRACIÓN (PENSUM 5)

<p>Requisitos de Egreso (144 créditos aprobados)</p>	<p>126 Créditos Académicos (7 semestres) Opciones Especiales de Graduación (18 créditos académicos) 02 Unidades Curriculares del servicios comunitario. 01 Unidades Curricular de orientación vocacional (solo para los que ingresaron por Pensum 5).</p>
<p>Prueba de suficiencia en inglés</p>	<p>Procedimiento para la prueba 1- No debe inscribirla para el semestre A-2025, si la inscribe no puede optar por la prueba de suficiencia. 2- Inscribirse a la cuarta semana de comenzar el semestre A-2026 ante la Dirección de Escuela de Administración y Contaduría Pública. 3- La prueba de suficiencia se realizará: En la semana 8 del semestre A-2026. 4- El examen se aprobará con una nota mínima de quince (15) puntos o más. 5- Solo tiene derecho de presentarla una (1) vez. 6- El examen consistirá en comprensión lectura o comprensión lectora</p>
<p>Prueba de Suficiencia en inglés</p>	<p>1- Ser estudiante regular de la carrera (activo), 2- Pagar el arancel correspondiente. 3- Inscribirse en la Dirección de Escuela de Administración y Contaduría Pública, mediante comunicación dirigida al Director de la Escuela. 4- No haber reprobado la asignatura</p>



INFORMACIÓN DE INTERES

ASPECTOS IMPORTANTES A RESALTAR
DEL NUEVO PENSUM DE ESTUDIO DE LA CARRERA DE ADMINISTRACIÓN (PENSUM 5)

Proceso de transición	1- El proceso de transición culminó en el semestre A-2019.
Autodesarrollo – Para cursarla	Las actividades extracurriculares que se encuentran avaladas por la Comisión Curricular para el semestre B-2024 son las siguientes: a) Figura de Mentores de la cátedra de Administración, Gerencia y Capital Humano (Prof. María Villasmil) b) Actividad Física Recreativa en los Espacios de la FACES, Cátedra Legislación Organizacional (Prof. José Eladio Flores) c) Seminario de Escritura para la Red, Cátedra Socio humanística (Prof. Raquel Vento) d) Desarrollo de los Distintos Programas sobre Civismo en la Fundación Civismo, Cátedra Socio humanística (Prof. Raquel Vento)
Autodesarrollo – Para solicitar la acreditación.	Las actividades extracurriculares realizadas por el estudiante durante los estudios en la carrera de Administración, deben ser entregados en la Dirección de Escuela en las cuatro primeras semanas del semestre, dichos soportes deben estar avalados por Organismos Públicos Reconocidos y con sello húmedo. (ORIGINAL Y COPIA) y una comunicación dirigida a la Comisión Curricular de la Carrera de Administración solicitando la acreditación.



INFORMACIÓN DE INTERES

ASPECTOS IMPORTANTES A RESALTAR
DEL PENSUM DE ESTUDIO DE LA CARRERA DE ADMINISTRACIÓN (PENSUM 5)

El Consejo de Escuela Aprobó informar al Consejo de Facultad que las condiciones de pandemia han desaparecido en su totalidad, por tal motivo **se dejará sin efecto a partir del semestre B-2025** los procedimientos que se permitieron durante la Pandemia y Post Pandemia, por ejemplo los rompimiento de prelación según comunicación DEAC 041/21 de fecha 29/09/2021, así como cursar Practicas Profesionales con dos (02) unidades curriculares; el Consejo de Escuela acordó de manera unánime ratificar dicha solicitud, con el objeto de garantizar una efectiva administración curricular del programa académico de administración y en aras de favorecer la adecuada prosecución estudiantil en la carrera de Administración, por tanto el pensum 5 de estudio vuelve a su estado original, regresando adicionalmente las Unidades Crédito que se requieren para cursar las unidades curriculares electivas, los seminarios optativos, la Inducción al Servicio Comunitario y Servicio Comunitario

El Consejo de Facultad en Sesión 08-2025 Ratifico esta decisión.

IMPORTANTE



Dirección de Escuela de Administración y Contaduría Pública

Núcleo Liria, Edificio F, Tercer piso, Mérida 5101. República Bolivariana de Venezuela.

Teléfonos: (0274) 2401041 Telefax: (0274 2401040. E-mail: esdeac@ula.ve



UNIDADES CURRICULARES

CONTADURIA PÚBLICA

PENSUM 3

HOJA DE AVANCE CONTADURIA PÚBLICA PENSUM 3

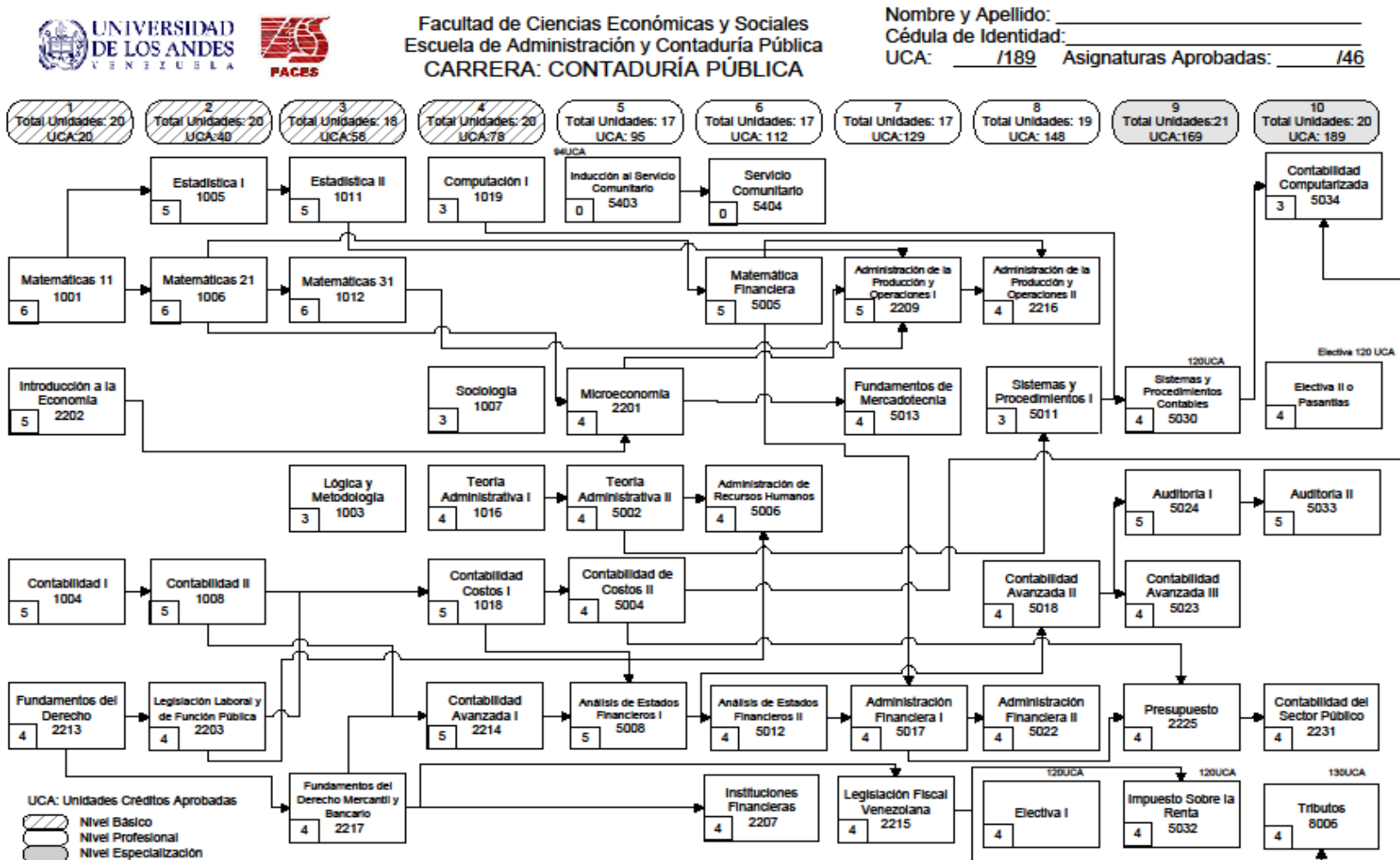

CÁTEDRAS

CONTABILIDAD DE COSTOS

TRIBUTOS

ADMINISTRACIÓN FINANCIERA

AUDITORIA

CONTABILIDAD Y GESTIÓN DEL SECTOR PÚBLICO

CONTABILIDAD SUPERIOR

CONTABILIDAD GENERAL

SISTEMAS DE LA INFORMACIÓN Y CONTABILIDADES ESPECIALES

A2026

CONTADURIA PÚBLICA

ELECTIVAS

COD	UNIDAD CURRICULAR	SECC	PROFESOR	Modalidad	LUNES	MARTES	MIÉRCOLES	JUEVES	VIERNES	SABADO	DOMINGO	SALON
8009	CONTABILIDAD ESPECIALIZADA PARA LOS NEGOCIOS	01	PEÑA MOLINA , CARMEN H	SEMI PRESENCIAL ON LINE		14:30 A 16:00		14:30 A 16:00				V-01-03
8009	CONTABILIDAD ESPECIALIZADA PARA LOS NEGOCIOS	03	PEÑA MOLINA , CARMEN H	SEMI PRESENCIAL ON LINE		16:00 A 17:30		16:00 A 17:30				V-01-03
8003	SEMINARIO SOBRE TEMAS DE ACTUALIDAD PARA EL EJERCICIO PROFE	01	Núñez, Elviz Daniel	SEMI PRESENCIAL		10:00 A 11:30		10:00 A 11:30				E-01-01
8014	TRIBUTOS ESPECIALES	01	GUERRERO, NEYBE	SEMI PRESENCIAL ON LINE		10:00 A 11:30		10:00 A 11:30				V-01-01
8014	TRIBUTOS ESPECIALES	02	DIAZ O., JOAQUIN ANDRÉS	SEMI PRESENCIAL		16:00 A 17:30		16:00 A 17:30				E-01-01
8014	TRIBUTOS ESPECIALES	03	DIAZ O., JOAQUIN ANDRÉS	SEMI PRESENCIAL ON LINE	14:30 A 16:00		14:30 A 16:00					V-01-01
8014	TRIBUTOS ESPECIALES	04	Gómez Pérez , Ricardo José	SEMI PRESENCIAL		8:30 A 10:00			8:30 A 10:00			E-02-01
8014	TRIBUTOS ESPECIALES	05	Gómez Pérez , Ricardo José	SEMI PRESENCIAL ON LINE	16:00 A 17:30		16:00 A 17:30					V-01-02

SERVICIO COMUNITARIO

COD	UNIDAD CURRICULAR	SECC	PROFESOR	OBSERVACION
9998	INDUCCION AL SERVICIO COMUNITARIO	20	ELI SAUL ROJAS	PARA CURSARLA
9998	INDUCCION AL SERVICIO COMUNITARIO	21	ELI SAUL ROJAS	PARA SOLICITAR EXENTO
9999	SERVICIO COMUNITARIO	20	ELI SAUL ROJAS	PARA CURSARLA
9999	SERVICIO COMUNITARIO	21	ELI SAUL ROJAS	PARA SOLICITAR EXENTO
9999	SERVICIO COMUNITARIO	30	ELI SAUL ROJAS	PARA CURSARLA ESTANDO EN EL EXTERIOR

B2025

CONTADURIA PÚBLICA

DECIMO

COD	UNIDAD CURRICULAR	SECC	PROFESOR	Modalidad	LUNES	MARTES	MIÉRCOLES	JUEVES	VIERNES	SABADO	DOMINGO	SALON
5034	CONTABILIDAD COMPUTARIZADA	01	VALERI RAMIREZ, LENIN C.	SEMI PRESENCIAL ON LINE		16:00 A 17:30		16:00 A 17:30				V-01-01
5034	CONTABILIDAD COMPUTARIZADA	02	VALERI RAMIREZ, LENIN C.	SEMI PRESENCIAL ON LINE		17:30 A 19:00		17:30 A 19:00				V-01-01
5034	CONTABILIDAD COMPUTARIZADA	03	Morales Morales, Odalis	SEMI PRESENCIAL	10:00 A 11:30		10:00 A 11:30					LAB 01
5034	CONTABILIDAD COMPUTARIZADA	04	Morales Morales, Odalis	SEMI PRESENCIAL ON LINE		16:00 A 17:30		16:00 A 17:30				V-01-02
5034	CONTABILIDAD COMPUTARIZADA	05	Cohil Leal , Janeth	SEMI PRESENCIAL ON LINE		14:30 A 16:00		14:30 A 16:00				V-01-01
5034	CONTABILIDAD COMPUTARIZADA	06	PAEZ QUIJADA, ABRAHAM DE JESUS	SEMI PRESENCIAL		8:30 A 10:00		8:30 A 10:00				LAB 01
5034	CONTABILIDAD COMPUTARIZADA	07	PAEZ QUIJADA, ABRAHAM DE JESUS	SEMI PRESENCIAL	10:00 A 11:30		10:00 A 11:30					LAB 02
5033	AUDITORIA II	01	VILORIA O., NORKA J.	SEMI PRESENCIAL ON LINE	7:00 A 8:30		7:00 A 9:15					V-01-02
5033	AUDITORIA II	02	Rojas Ruiz, Eli Saul	SEMI PRESENCIAL		8:30 A 10:00		8:30 A 10:00	8:30 A 9:15			E-01-02
5033	AUDITORIA II	03	Bastidas Canelones, Jorge	SEMI PRESENCIAL ON LINE	10:00 A 11:30		10:00 A 11:30		10:00 A 10:45			V-01-01
2231	CONTABILIDAD DEL SECTOR PUBLICO	01	Cohil Leal , Janeth	SEMI PRESENCIAL			8:30 A 10:00	8:30 A 10:00				E-I-03
2231	CONTABILIDAD DEL SECTOR PUBLICO	02	PARREDES, TBAIRE	SEMI PRESENCIAL ON LINE		14:30 A 16:00		14:30 A 16:00				V-01-02
2231	CONTABILIDAD DEL SECTOR PUBLICO	03	Núñez, Elvís Daniel	SEMI PRESENCIAL		11:30 A 13:00		11:30 A 13:00				E-01-01
8006	TRIBUTOS	01	QUINTERO CARRERO, LUIS ELIEL	SEMI PRESENCIAL ON LINE	17:30 A 19:00		17:30 A 19:00					V-01-05
8006	TRIBUTOS	02	QUINTERO CARRERO, LUIS ELIEL	SEMI PRESENCIAL		13:00 A 14:30		13:00 A 14:30				E-01-02
8006	TRIBUTOS	03	QUINTERO CARRERO, LUIS ELIEL	SEMI PRESENCIAL		14:30 A 16:00		14:30 A 16:00				E-01-02
8006	TRIBUTOS	04	GUERRERO, NEYBE	SEMI PRESENCIAL			8:30 A 10:00		8:30 A 10:00			E-II-07
8006	TRIBUTOS	05	GUERRERO, NEYBE	SEMI PRESENCIAL			10:00 A 11:30		10:00 A 11:30			E-II-07
8006	TRIBUTOS	06	DAZ O., JOAQUIN ANDRÉS	SEMI PRESENCIAL		14:30 A 16:00		14:30 A 16:00				E-I-03
8006	TRIBUTOS	07	Gómez Pérez , Ricardo José	SEMI PRESENCIAL		7:00 A 8:30			7:00 A 8:30			E-01-03

A2026

CONTADURIA PÚBLICA

NOVENO

COD	UNIDAD CURRICULAR	SECC	PROFESOR	Modalidad	LUNES	MARTES	MIERCOLES	JUEVES	VIERNES	SABADO	DOMINGO	SALON
5030	SISTEMAS Y PROCEDIMIENTOS CONTABLES	01	MARCUZZI D., MARINO	SEMI PRESENCIAL ON LINE	8:30 A 10:00		8:30 A 10:00					V-01-03
5030	SISTEMAS Y PROCEDIMIENTOS CONTABLES	02	MARCUZZI D., MARINO	SEMI PRESENCIAL ON LINE	10:00 A 11:30		10:00 A 11:30					V-01-03
5030	SISTEMAS Y PROCEDIMIENTOS CONTABLES	03	Morales Morales, Odalis	SEMI PRESENCIAL	8:30 A 10:00		8:30 A 10:00					E-01-01
5030	SISTEMAS Y PROCEDIMIENTOS CONTABLES	04	PAEZ QUIJADA, ABRAHAM DE JESUS	SEMI PRESENCIAL	8:30 A 10:00		8:30 A 10:00					E-01-02
5024	AUDITORIA I	01	PACHECO R., JUAN CARLOS	SEMI PRESENCIAL		7:00 A 8:30		7:00 A 9:15				E-01-01
5024	AUDITORIA I	02	Bastidas Canelones, Jorge	SEMI PRESENCIAL ON LINE	7:00 A 8:30		7:00 A 8:30		7:00 A 7:45			V-01-01
5024	AUDITORIA I	03	Bastidas Canelones, Jorge	SEMI PRESENCIAL ON LINE	8:30 A 10:00		8:30 A 10:00		8:30 A 9:15			V-01-01
5023	CONTABILIDAD AVANZADA III	01	Casal de Altuve, Rosa A.	SEMI PRESENCIAL ON LINE	8:30 A 10:00		8:30 A 10:00					V-01-10
5023	CONTABILIDAD AVANZADA III	02	MOLINA COLMENARES, VICTOR HUGO	SEMI PRESENCIAL		11:30 A 13:00		11:30 A 13:00				E-01-02
2225	PRESUPUESTOS	01	Guacaran , José	SEMI PRESENCIAL	8:30 A 10:00		8:30 A 10:00					E-02-01
2225	PRESUPUESTOS	02	Guacaran , José	SEMI PRESENCIAL	10:00 A 11:30		10:00 A 11:30					E-02-01
2225	PRESUPUESTOS	03	PAREDES, TIBAIRE	SEMI PRESENCIAL ON LINE		13:00 A 14:30		13:00 A 14:30				V-01-01
2225	PRESUPUESTOS	04	Ablan Bortone, Nayibe	SEMI PRESENCIAL		8:30 A 10:00		8:30 A 10:00				E-01-04
2225	PRESUPUESTOS	05	Ablan Bortone, Nayibe	SEMI PRESENCIAL		10:00 A 11:30		10:00 A 11:30				E-01-04
5032	IMPUESTO SOBRE LA RENTA	01	PEÑA M., ALIRIO	SEMI PRESENCIAL ON LINE	13:00 A 14:30		13:00 A 14:30					V-01-03
5032	IMPUESTO SOBRE LA RENTA	02	PEÑA M., ALIRIO	SEMI PRESENCIAL ON LINE	14:30 A 16:00		14:30 A 16:00					V-01-03
5032	IMPUESTO SOBRE LA RENTA	03	PEÑA M., ALIRIO	SEMI PRESENCIAL ON LINE	16:00 A 17:30		16:00 A 17:30					V-01-03
5032	IMPUESTO SOBRE LA RENTA	04	MENDEZ, ANA BEATRIZ	SEMI PRESENCIAL	7:00 A 8:30		7:00 A 8:30					E-02-02
5032	IMPUESTO SOBRE LA RENTA	05	MENDEZ, ANA BEATRIZ	SEMI PRESENCIAL	8:30 A 10:00		8:30 A 10:00					E-02-02

A2026

CONTADURIA PÚBLICA

OCTAVO

COD	UNIDAD CURRICULAR	SECC	PROFESOR	Modalidad	LUNES	MARTES	MIÉRCOLES	JUEVES	VIERNES	SABADO	DOMINGO	SALON
2216	ADMINISTRACIÓN DE OPERACIONES Y PRODUCCIÓN II	01	Bustamante Uzcategui, Weruska Gabriela	SEMI PRESENCIAL	8:30 A 10:00		8:30 A 10:00					E-02-03
2216	ADMINISTRACIÓN DE OPERACIONES Y PRODUCCIÓN II	02	Bustamante Uzcategui, Weruska Gabriela	SEMI PRESENCIAL	10:00 A 11:30		10:00 A 11:30					E-02-03
5018	CONTABILIDAD AVANZADA II	01	PEÑA G., AURA ELENA	SEMI PRESENCIAL ON LINE	8:30 A 10:00		8:30 A 10:00					V-01-09
5022	ADMINISTRACION FINANCIERA II	01	RODRÍGUEZ, German	SEMI PRESENCIAL		8:30 A 10:00		8:30 A 10:00				E-02-05
5022	ADMINISTRACION FINANCIERA II	02	Altuve G., José Germán	SEMI PRESENCIAL	18:00 A 21:00		18:00 A 21:00	LABORATORIO: 8:30 A 10:00				V-01-04 Y LAB02
5022	ADMINISTRACION FINANCIERA II	03	Carnevali García, Jorge Luis	SEMI PRESENCIAL ON LINE		18:00 A 19:30		18:00 A 19:30				V-01-04
5011	SISTEMAS Y PROCEDIMIENTOS I	01	CAMACARO, MARIA VIRGINIA	SEMI PRESENCIAL ON LINE		16:00 A 17:30		16:00 A 17:30				V-01-12

A2026

CONTADURIA PÚBLICA

SEPTIMO

COD	UNIDAD CURRICULAR	SECC	PROFESOR	Modalidad	LUNES	MARTES	MIERCOLES	JUEVES	VIERNES	SABADO	DOMINGO	SALON
2209	ADMINISTRACION DE LA PRODUCCION Y OPERACIONES I	01	Maiella, Melissa	SEMI PRESENCIAL		10:00 A 11:30		10:00 A 11:30	10:00 A 11:30			E-02-01
2209	ADMINISTRACION DE LA PRODUCCION Y OPERACIONES I	02	Ramírez, Daniel	SEMI PRESENCIAL	10:00 A 11:30		10:00 A 11:30		10:00 A 11:30			E-01-01
5013	FUNDAMENTO DE MERCADOTECNIA	01	Yanes Moreno, Natalia	SEMI PRESENCIAL ON LINE	17:30 A 19:00		17:30 A 19:00					V-01-07
5013	FUNDAMENTO DE MERCADOTECNIA	02	Coello C., Rita Elena	SEMI PRESENCIAL	8:30 A 10:00		8:30 A 10:00					E-III-01
5013	FUNDAMENTO DE MERCADOTECNIA	03	VILLAMIZAR JHON	SEMI PRESENCIAL	14:30 A 16:00		14:30 A 16:00					E-III-01
5017	ADMINISTRACION FINANCIERA I	01	RODRÍGUEZ Angulo, JOSÉ MIGUEL	SEMI PRESENCIAL ON LINE					10:00 A 13:00			V-01-03
2215	LEGISLACION FISCAL VENEZOLANA	01	OBANDO UZCATEGUI, LAURA	SEMI PRESENCIAL		10:00 A 11:30		10:00 A 11:30				E-02-07
2215	LEGISLACION FISCAL VENEZOLANA	02	RIVAS, FRANK EDUARDO	SEMI PRESENCIAL ON LINE	11:00 A 13:00		11:00 A 13:00					V-01-01
2215	LEGISLACION FISCAL VENEZOLANA	03	Flores, Jose Eladio	SEMI PRESENCIAL	14:30 A 16:00		14:30 A 16:00					E-01-09
2215	LEGISLACION FISCAL VENEZOLANA	04	Moreno Silvia Karina	SEMI PRESENCIAL ON LINE		14:30 A 16:00		14:30 A 16:00				V-01-07
2215	LEGISLACION FISCAL VENEZOLANA	05	Blanco Leyda Alejandra	SEMI PRESENCIAL	16:00 A 17:30		16:00 A 17:30					E-02-02

A2026

CONTADURIA PÚBLICA

SEXTO

COD	UNIDAD CURRICULAR	SECC	PROFESOR	Modalidad	LUNES	MARTES	MIÉRCOLES	JUEVES	VIERNES	SABADO	DOMINGO	SALON
5005	MATEMÁTICAS FINANCIERA	01	CONTRERAS LUIS EDUARDO	SEMI PRESENCIAL		8:30 A 10:00		8:30 A 10:00	8:30 A 10:00			H-01-07 / E-02-01
5005	MATEMÁTICAS FINANCIERA	02	CONTRERAS LUIS EDUARDO	SEMI PRESENCIAL		10:00 A 11:30		10:00 A 11:30	10:00 A 11:30			H-01-07
5005	MATEMÁTICAS FINANCIERA	03	CONTRERAS LUIS EDUARDO	SEMI PRESENCIAL		11:30 A 13:00		11:30 A 13:00	11:30 A 13:00			H-01-07
5006	ADMINISTRACION DE RECURSOS HUMANOS	01	RONDON RANGEL, MARIA VIRGINIA	SEMI PRESENCIAL ON LINE		16:00 A 17:30		16:00 A 17:30				V-01-11
5006	ADMINISTRACION DE RECURSOS HUMANOS	02	NAVA GARCIA, JESUS	SEMI PRESENCIAL		17:30 A 19:00		17:30 A 19:00				E-02-06
5012	ANALISIS ESTADOS FINANCIEROS II	01	LAYA RODRIGUEZ, AMILCAR JOSE	SEMI PRESENCIAL		10:00 A 11:30		10:00 A 11:30				E-01-03
5012	ANALISIS ESTADOS FINANCIEROS II	02	RODRÍGUEZ Angulo, JOSÉ MIGUEL	SEMI PRESENCIAL ON LINE					7:00 A 10:00			V-01-03
2207	INSTITUCIONES FINANCIERAS	01	Guacaran , José	SEMI PRESENCIAL	7:00 A 8:30		7:00 A 8:30					E-01-03
2207	INSTITUCIONES FINANCIERAS	02	Guacaran , José	SEMI PRESENCIAL ON LINE	14:30 A 16:00		14:30 A 16:00					V-01-02
2207	INSTITUCIONES FINANCIERAS	03	Rojas Rivas, Marling	SEMI PRESENCIAL	8:30 A 10:00		8:30 A 10:00					E-01-04
2207	INSTITUCIONES FINANCIERAS	04	Rojas Rivas, Marling	SEMI PRESENCIAL	10:00 A 11:30		10:00 A 11:30					E-01-04

A2026

CONTADURIA PÚBLICA

QUINTO

COD	UNIDAD CURRICULAR	SECC	PROFESOR	Modalidad	LUNES	MARTES	MIÉRCOLES	JUEVES	VIERNES	SABADO	DOMINGO	SALON
2201	MICROECONOMIA	01	COELLO JOSE	SEMI PRESENCIAL		8:30 A 10:00		8:30 A 10:00				H-PB-04
2201	MICROECONOMIA	02	HERNANDEZ MARTA	SEMI PRESENCIAL ON LINE		14:30 A 16:00		14:30 A 16:00				V-01-14
2201	MICROECONOMIA	03	PEÑA MARY SERGIA	SEMI PRESENCIAL ON LINE	14:30 A 16:00		14:30 A 16:00					V-01-14
5002	TEORIA ADMINISTRATIVA II	02	RONDON RANGEL, MARIA VIRGINIA	SEMI PRESENCIAL		10:00 A 11:30		10:00 A 11:30				H-02-01
5004	CONTABILIDAD DE COSTOS II	01	MORILLO MORENO, MARY SELA	SEMI PRESENCIAL		8:30 A 10:00		8:30 A 10:00				E-02-01
5004	CONTABILIDAD DE COSTOS II	02	ROSALES SANCHEZ, ZULEYMA MARIA	SEMI PRESENCIAL		8:30 A 10:00		8:30 A 10:00				E-02-02
5004	CONTABILIDAD DE COSTOS II	03	ROSALES SANCHEZ, ZULEYMA MARIA	SEMI PRESENCIAL ON LINE		11:30 A 13:00		11:30 A 13:00				V-01-11
5004	CONTABILIDAD DE COSTOS II	04	PEÑA MOLINA, CARMEN H	SEMI PRESENCIAL	16:00 A 17:30		16:00 A 17:30					E-01-01
5008	ANALISIS ESTADOS FINANCIEROS I	01	Araque Roa Rafael Jose	SEMI PRESENCIAL		10:00 A 11:30		10:00 A 11:30	10:00 A 11:30			E-II-04
5008	ANALISIS ESTADOS FINANCIEROS I	02	MOLINA DURAN, JOHANA DEL VALLE	SEMI PRESENCIAL ON LINE	18:00 A 21:00		18:00 A 21:00					V-01-02

A2026

CONTADURIA PÚBLICA

CUARTO

COD	UNIDAD CURRICULAR	SECC	PROFESOR	Modalidad	LUNES	MARTES	MIÉRCOLES	JUEVES	VIERNES	SABADO	DOMINGO	SALON
1019	COMPUTACION I	01	Ramon Gil	Presencial on line		5:30 A 7:00			5:30 A 7:00			V-01-20
1019	COMPUTACION I	02	ROSANNA TIMAURE	Presencial on line					4:30 A 7:00			V-01-19
1007	SOCIOLOGIA	01	Luis Oviedo	Presencial	10:00 A 11:30		10:00 A 11:30					H-PB-09
1007	SOCIOLOGIA	02	Luis Oviedo	Presencial		10:00 A 11:30		10:00 A 11:30				H-PB-09
1007	SOCIOLOGIA	03	Virginia Auxiliadora Rondon	Presencial on line	4:00 A 5:30		4:00 A 5:30					V-01-40
1007	SOCIOLOGIA	04	Perez Angel	Presencial on line		4:00 A 5:30		4:00 A 5:30				V-01-20
1016	TEORIA ADMINISTRATIVA I	01	Arrieta Quintero, Eiba	SEMI PRESENCIAL ON LINE	18:00 A 19:30		18:00 A 19:30					V-01-10
1016	TEORIA ADMINISTRATIVA I	02	RIVAS ZAVALA, MARCOS	SEMI PRESENCIAL	8:30 A 10:00		8:30 A 10:00					E-02-05
1018	CONTABILIDAD DE COSTOS I	01	MOLINA DE PAREDES, OLGA	SEMI PRESENCIAL	11:30 A 13:00		11:30 A 13:00		11:30 A 13:00			E-02-02
1018	CONTABILIDAD DE COSTOS I	02	PEÑA MOLINA, CARMEN H	SEMI PRESENCIAL	14:30 A 16:00		14:30 A 16:00		14:30 A 16:00			E-01-03
1018	CONTABILIDAD DE COSTOS I	03	Rojas Ruiz, Eli Saul	SEMI PRESENCIAL		7:00 A 8:30		7:00 A 8:30	7:00 A 8:30			E-02-06
2214	CONTABILIDAD AVANZADA I	01	Araque Pinzón, Iralba del Carmen	SEMI PRESENCIAL		11:30 A 13:00		11:30 A 13:00	11:30 A 13:00			H-02-07
2214	CONTABILIDAD AVANZADA I	02	MUÑOZ RAMIREZ, LISBETH ANDREINA	SEMI PRESENCIAL		8:30 A 10:00		8:30 A 10:00	8:30 A 10:00			H-02-08

A2026

CONTADURIA PÚBLICA

TERCERO

COD	UNIDAD CURRICULAR	SECC	PROFESOR	Modalidad	LUNES	MARTES	MIÉRCOLES	JUEVES	VIERNES	SABADO	DOMINGO	SALON
1012	MATEMÁTICAS 31	01	ARIAS ANTHONY	SEMI PRESENCIAL	7:00 A 8:30		7:00 A 8:30		7:00 A 8:30			H-PB-03 / H-PB-04
1012	MATEMÁTICAS 31	02	BRACHO JOSE	SEMI PRESENCIAL	10:00 A 11:30		10:00 A 11:30		10:00 A 11:30			H-PB-03 / H-02-02
1003	LOGICA Y METODOLOGIA	01	ROJAS SAAVEDRA, JOSE AMADOR	SEMI PRESENCIAL	14:30 A 16:45							E-02-01
1003	LOGICA Y METODOLOGIA	02	ROJAS SAAVEDRA, JOSE AMADOR	SEMI PRESENCIAL ON LINE		14:30 A 16:45						V-01-08
1003	LOGICA Y METODOLOGIA	03	ROJAS SAAVEDRA, JOSE AMADOR	SEMI PRESENCIAL ON LINE		16:45 A 19:00						V-01-08
1003	LOGICA Y METODOLOGIA	04	VENTO LUGO, RAQUEL CRISTINA	SEMI PRESENCIAL			8:30 A 10:45					E-02-04
1003	LOGICA Y METODOLOGIA	05	VENTO LUGO, RAQUEL CRISTINA	SEMI PRESENCIAL			10:45 A 13:00					E-02-04
1003	LOGICA Y METODOLOGIA	06	VENTO LUGO, RAQUEL CRISTINA	SEMI PRESENCIAL			13:00 A 15:15					E-02-04
1003	LOGICA Y METODOLOGIA	07	Andrade de Noguera, Sonia Mercedes	SEMI PRESENCIAL ON LINE			8:30 A 10:45					V-01-07
1011	ESTADISTICA II	01	ANAVELYZ PEREZ	SEMI PRESENCIAL	10:00 A 11:30		10:00 A 11:30		10:00 A 11:30			H-01-08
1011	ESTADISTICA II	02	FANCELLYS PINTO	SEMI PRESENCIAL	10:00 A 11:30		10:00 A 11:30		10:00 A 11:30			H-01-02 / E-02-06
1011	ESTADISTICA II	03	BRIAN GOMEZ	SEMI PRESENCIAL		8:30 A 10:00		8:30 A 10:00	8:30 A 10:00			H-01-08
1011	ESTADISTICA II	04	ELVI PADILLA	SEMI PRESENCIAL ON LINE	13:00 A 14:30		13:00 A 14:30		13:00 A 14:30			H-01-08
1011	ESTADISTICA II	05	DOUGLAS RIVAS	SEMI PRESENCIAL		8:30 A 10:00		8:30 A 10:00	8:30 A 10:00			H-01-07
2217	FUNDAMENTO DE DERECHO MERCANTIL Y BANCARIO	01	Suescúm Rodríguez, Jany Marisela	SEMI PRESENCIAL	11:30 A 13:00		11:30 A 13:00					E-01-03
2217	FUNDAMENTO DE DERECHO MERCANTIL Y BANCARIO	02	Moreno Silvia Karina	SEMI PRESENCIAL	8:30 A 10:00		8:30 A 10:00					E-01-03 / H-02-02
2217	FUNDAMENTO DE DERECHO MERCANTIL Y BANCARIO	03	BARROETA, JUAN CARLOS	SEMI PRESENCIAL	16:00 A 17:30		16:00 A 17:30					E-01-02

A2026

CONTADURIA PÚBLICA

SEGUNDO

COD	UNIDAD CURRICULAR	SECC	PROFESOR	Modalidad	LUNES	MARTES	MIERCOLES	JUEVES	VIERNES	SABADO	DOMINGO	SALON
1005	ESTADISTICA I	01	BRIAN GOMEZ	SEMI PRESENCIAL		10:00 A 11:30		10:00 A 11:30	10:00 A 11:30			H-PB-03
1005	ESTADISTICA I	02	ELVI PADILLA	SEMI PRESENCIAL ON LINE	11:30 A 13:00		11:30 A 13:00		11:30 A 13:00			V-01-10
1005	ESTADISTICA I	03	FANCELLYS PINTO	SEMI PRESENCIAL		8:30 A 10:00		8:30 A 10:00	8:30 A 10:00			H-02-02 / E-02-05
1005	ESTADISTICA I	04	BRIAN GOMEZ	SEMI PRESENCIAL		7:00 A 8:30		7:00 A 8:30	7:00 A 8:30			H-01-08
1006	MATEMATICAS 21	01	ARIAS ANTHONY	SEMI PRESENCIAL		7:00 A 8:30		7:00 A 8:30	7:00 A 8:30			H-PB-01 / H-02-08
1006	MATEMATICAS 21	02	LAREZ HANZEL	SEMI PRESENCIAL		8:30 A 10:00		8:30 A 10:00	8:30 A 10:00			H-PB-01 / H-02-02
1006	MATEMATICAS 21	03	VILLARREAL JESUS	SEMI PRESENCIAL		10:00 A 11:30		10:00 A 11:30	10:00 A 11:30			H-PB-04
1006	MATEMATICAS 21	04	VILLARREAL JESUS	SEMI PRESENCIAL		11:30 A 13:00		11:30 A 13:00	11:30 A 13:00			H-PB-04
1008	CONTABILIDAD II	01	MUÑOZ RAMIREZ, LISBETH ANDREINA	SEMI PRESENCIAL		7:00 A 8:30		7:00 A 8:30	7:00 A 8:30			E-II-07
1008	CONTABILIDAD II	02	MARQUEZ RICARDO	SEMI PRESENCIAL	8:30 A 10:00		8:30 A 10:00		8:30 A 10:00			H-02-07
1008	CONTABILIDAD II	03	CASTELLANOS HEIBERG	SEMI PRESENCIAL		8:30 A 10:00		8:30 A 10:00	8:30 A 10:00			H-02-07 / E-02-06
1008	CONTABILIDAD II	04	PEÑA CLARA	SEMI PRESENCIAL ON LINE		14:30 A 16:00		14:30 A 16:00	14:30 A 16:00			V-01-09
1008	CONTABILIDAD II	05	ARAUJO NOEL	SEMI PRESENCIAL	10:00 A 11:30		10:00 A 11:30		10:00 A 11:30			H-02-07
2203	LEGISLACION LABORAL Y DE FUNCION PUBLICA	01	Briceño Valero, Maritza	SEMI PRESENCIAL	8:30 A 10:00		8:30 A 10:00					H-II-08
2203	LEGISLACION LABORAL Y DE FUNCION PUBLICA	02	Flores, Jose Eladio	SEMI PRESENCIAL		14:30 A 16:00		14:30 A 16:00				E-II-05

A2026

CONTADURIA PÚBLICA

PRIMERO

COD	UNIDAD CURRICULAR	SECC	PROFESOR	Modalidad	LUNES	MARTES	MIERCOLES	JUEVES	VIERNES	SABADO	DOMINGO	SALON
2202	INTRODUCCION A LA ECONOMIA I	01	BAPTISTA NAZARETH	SEMI PRESENCIAL	8:30 A 10:00		8:30 A 10:00					H-01-08
2202	INTRODUCCION A LA ECONOMIA I	02	RIVAS TANGER	SEMI PRESENCIAL	10:00 A 11:30		10:00 A 11:30					H-PB-02
2202	INTRODUCCION A LA ECONOMIA I	03	MARQUEZ ENMANUEL	SEMI PRESENCIAL		10:00 A 11:30		10:00 A 11:30				H-PB-02
2202	INTRODUCCION A LA ECONOMIA I	04	MARQUEZ ENMANUEL	SEMI PRESENCIAL		11:30 A 13:00		11:30 A 13:00				H-PB-01
2202	INTRODUCCION A LA ECONOMIA I	05	VILLAMIZAR JHON	SEMI PRESENCIAL	13:00 A 14:30		13:00 A 14:30					H-PB-01
1001	MATEMATICAS 11	01	MOROS ANA MILENA	SEMI PRESENCIAL	7:00 A 8:30		7:00 A 8:30		7:00 A 8:30			H-PB-02
1001	MATEMATICAS 11	02	ALBORNOZ PAOLA	SEMI PRESENCIAL		7:00 A 8:30		7:00 A 8:30	7:00 A 8:30			H-PB-02 / H-PB-03
1001	MATEMATICAS 11	03	BRACHO JOSE	SEMI PRESENCIAL	8:30 A 10:00		8:30 A 10:00		8:30 A 10:00			H-PB-03
1001	MATEMATICAS 11	04	VILLAREAL JESUS	SEMI PRESENCIAL		8:30 A 10:00		8:30 A 10:00	8:30 A 10:00			H-PB-03 / H-PB-04
1001	MATEMATICAS 11	05	YEGRES YOYNER	SEMI PRESENCIAL	13:00 A 14:30		13:00 A 14:30		13:00 A 14:30			H-PB-02
1004 /2004	CONTABILIDAD I	01	ARAUJO NOEL	SEMI PRESENCIAL	7:00 A 8:30		7:00 A 8:30		7:00 A 8:30			H-01-01
1004 /2004	CONTABILIDAD I	02	PEÑA CLARA	SEMI PRESENCIAL		7:00 A 8:30		7:00 A 8:30		7:00 A 8:30		H-01-01
1004 /2004	CONTABILIDAD I	03	ARAUJO NOEL	SEMI PRESENCIAL	8:30 A 10:00		8:30 A 10:00		8:30 A 10:00			H-01-01
1004 /2004	CONTABILIDAD I	04	Araque Pinzón, Iralba del Carmen	SEMI PRESENCIAL		8:30 A 10:00		8:30 A 10:00	8:30 A 10:00			H-01-01 / E-01-03
1004 /2004	CONTABILIDAD I	05	Araque Pinzón, Iralba del Carmen	SEMI PRESENCIAL		10:00 A 11:30		10:00 A 11:30	10:00 A 11:30			H-01-01
1004 /2004	CONTABILIDAD I	06	Cordero Edmundo	SEMI PRESENCIAL	11:30 A 13:00		11:30 A 13:00		11:30 A 13:00			H-01-01
2213	FUNDAMENTOS DEL DERECHO	01	Suescúm Rodríguez, Jany Marisela	SEMI PRESENCIAL		11:30 A 13:00		11:30 A 13:00				E-01-03
2213	FUNDAMENTOS DEL DERECHO	02	Bricenio, Maritza	SEMI PRESENCIAL	11:30 A 13:00		12:15 A 13:45					H-02-08
2213	FUNDAMENTOS DEL DERECHO	03	BLANCO, LEYDA ALEJANDRA	SEMI PRESENCIAL		16:00 A 17:30		16:00 A 17:30				E-01-04
2213	FUNDAMENTOS DEL DERECHO	04	BARROETA, JUAN CARLOS	SEMI PRESENCIAL	11:30 A 13:00		11:30 A 13:00					E-02-01



Dirección de Escuela de Administración y Contaduría Pública

Núcleo Liria, Edificio F, Tercer piso, Mérida 5101. República Bolivariana de Venezuela.

Teléfonos: (0274) 2401041 Telefax: (0274 2401040. E-mail: esdeac@ula.ve



UNIDADES CURRICULARES

ADMINISTRACIÓN

PENSUM 5

ADMINISTRACIÓN, GERENCIA Y CAPITAL HUMANO

LEGISLACIÓN ORGANIZACIONAL

OPERACIONES Y ANÁLISIS CUANTITATIVO

SOCIO-HUMANÍSTICA

MARKETING Y EMPRENDIMIENTO

ANÁLISIS DE LA INVERSIÓN

CÁTEDRAS

A2026

ADMINISTRACIÓN ELECTIVAS

COD	UNIDAD CURRICULAR	SECC	PROFESOR	Modalidad	LUNES	MARTES	MIERCOLES	JUEVES	VIERNES	SABADO	DOMINGO	SALON
2454	ELECTIVA: INTRODUCCION AL COACHING	01	García Marcano, César David	SEMI PRESENCIAL		10:00 A 11:30		10:00 A 11:30				H-02-08
2455	ELECTIVA NEUROCIENCIAS Y BIENESTAR	01	Arrieta Quintero, Eba Villasmil Rubio, María Alejandra García Marcano, César David CANACARO, MARIA VIRGINIA	SEMI PRESENCIAL	10:00 A 11:30		10:00 A 11:30					H-02-02
2456	ELECTIVA INVESTIGACION PARA LA GERENCIA	01	OBANDO UZCATEGUI, LAURA	SEMI PRESENCIAL ON LINE	16:00 A 15:30		16:00 A 15:30					V-01-10

SEMINARIOS

COD	UNIDAD CURRICULAR	SECC	PROFESOR	Modalidad	LUNES	MARTES	MIERCOLES	JUEVES	VIERNES	SABADO	DOMINGO	SALON
2448	SEMINARIO OPTATIVO: CALIDAD DEL SERVICIO	01	PEÑALOZA DE GARCIA, MARLENE	SEMI PRESENCIAL			8:30 A 11:30					G-PB-100
2446	SEMINARIO OPTATIVO: MERCADEO DEPORTIVO	01	ROMERO SOSA, YOLMER ALEXIS	SEMI PRESENCIAL		8:30 A 11:30						E-02-06
2453	SEMINARIO OPTATIVO: LINEAMIENTOS CENTRALES DE LA LOPCYMAT	01	RIVAS T., FRANK EDUARDO	SEMI PRESENCIAL ON LINE					10:00 A 13:00			V-01-06

SERVICIO COMUNITARIO

COD	UNIDAD CURRICULAR	SECC	PROFESOR	OBSERVACION
9998	INDUCCION AL SERVICIO COMUNITARIO	20	ELI SAUL ROJAS	PARA CURSARLA
9998	INDUCCION AL SERVICIO COMUNITARIO	21	ELI SAUL ROJAS	PARA SOLICITAR EXENTO
9999	SERVICIO COMUNITARIO	20	ELI SAUL ROJAS	PARA CURSARLA
9999	SERVICIO COMUNITARIO	21	ELI SAUL ROJAS	PARA SOLICITAR EXENTO
9999	SERVICIO COMUNITARIO	30	ELI SAUL ROJAS	PARA CURSARLA ESTANDO EN EL EXTERIOR

A2026

ADMINISTRACIÓN

SEPTIMO

COD	UNIDAD CURRICULAR	SECC	PROFESOR	Modalidad	LUNES	MARTES	MIERCOLES	JUEVES	VIERNES	SABADO	DOMINGO	SALON
2429	PROYECTO DE INVERSION	01	Bustos Carlos	SEMI PRESENCIAL		10:00 A 11:30		10:00 A 11:30				E-02-03
2430	LABORATORIO DE TECNOLOGIA APLICADAS A LAS ORGANIZACIONES	01	Salcedo, Geomar	SEMI PRESENCIAL ON LINE		16:00 A 17:30		16:00 A 18:15				V-01-04
2421	AUDITORÍA ADMINISTRATIVA	01	Arrieta Quintero, Elba	SEMI PRESENCIAL ON LINE		18:00 A 19:30		18:00 A 19:30				V-01-10
2421	AUDITORÍA ADMINISTRATIVA	02	NAVA GARCIA, JESUS	SEMI PRESENCIAL		16:00 A 17:30		16:00 A 17:30				E-02-03
2431	ADMINISTRACIÓN, FINANZAS Y PRESUPUESTO PÚBLICO	01	Cohil Leal, Janeth	SEMI PRESENCIAL			14:30 A 16:00	14:30 A 16:00	14:30 A 15:15			E-I-01
2431	ADMINISTRACIÓN, FINANZAS Y PRESUPUESTO PÚBLICO	02	Rojas Rivas, Marling	SEMI PRESENCIAL	11:30 A 13:00		11:30 A 13:00		11:30 A 12:15			E-I-01
2431	ADMINISTRACIÓN, FINANZAS Y PRESUPUESTO PÚBLICO	03	PAREDES, TIBAIRE	SEMI PRESENCIAL ON LINE	7:00 A 8:30		7:00 A 8:30		7:00 A 7:45			V-01-03
2431	ADMINISTRACIÓN, FINANZAS Y PRESUPUESTO PÚBLICO	04	Rojas Rivas, Marling	SEMI PRESENCIAL	14:30 A 16:00		14:30 A 16:00		14:30 A 15:15			E-01-02

A2026

ADMINISTRACIÓN

SEXTO

COD	UNIDAD CURRICULAR	SECC	PROFESOR	Modalidad	LUNES	MARTES	MIÉRCOLES	JUEVES	VIERNES	SABADO	DOMINGO	SALON
2422	ADMINISTRACIÓN FINANCIERA	01	RAMIREZ MORENO, GHELLY IVEXY	SEMI PRESENCIAL ON LINE				8:30 A 13:00				V-01-03
2422	ADMINISTRACIÓN FINANCIERA	02	Araque Roa Rafael Jose	SEMI PRESENCIAL		8:30 A 10:00		8:30 A 10:00	8:30 A 10:00			E-II-04
2419	MÉTODOS CUANTITATIVOS PARA LA GERENCIA	01	Ramirez, Daniel	SEMI PRESENCIAL		10:00 A 11:30		10:00 A 11:30	10:00 A 11:30			E-02-02
2419	MÉTODOS CUANTITATIVOS PARA LA GERENCIA	02	Maiella, Melissa	SEMI PRESENCIAL	10:00 A 11:30		10:00 A 11:30		10:00 A 11:30			E-01-03
2426	SISTEMAS Y PROCEDIMIENTOS ADMINISTRATIVOS	01	NAVA GARCIA, JESUS	SEMI PRESENCIAL		16:00 A 17:30		16:00 A 17:30				E-02-03
2426	SISTEMAS Y PROCEDIMIENTOS ADMINISTRATIVOS	02	CAMACARO, MARIA VIRGINIA	SEMI PRESENCIAL ON LINE		17:30 A 19:00		17:30 A 19:00				V-01-11

A2026

ADMINISTRACIÓN

QUINTO

COD	UNIDAD CURRICULAR	SECC	PROFESOR	Modalidad	LUNES	MARTES	MIÉRCOLES	JUEVES	VIERNES	SABADO	DOMINGO	SALON
2418	CONTABILIDAD ADMINISTRATIVA	01	RANGEL, SOLMARY	SEMI PRESENCIAL	7:00 A 8:30		7:00 A 8:30		7:00 A 8:30			E-01-04
2418	CONTABILIDAD ADMINISTRATIVA	02	RANGEL, SOLMARY	SEMI PRESENCIAL ON LINE	16:00 A 17:30		16:00 A 17:30		16:00 A 17:30			V-01-01
2418	CONTABILIDAD ADMINISTRATIVA	03	MOLINA COLMENARES, VICTOR HUGO	SEMI PRESENCIAL		10:00 A 11:30		10:00 A 11:30	10:00 A 11:30			E-01-02
2423	ADMINISTRACIÓN DE OPERACIONES Y PRODUCCIÓN II	01	Bustamante Uzcategui, Weruska Gabriela	SEMI PRESENCIAL	8:30 A 10:00		8:30 A 10:00					E-02-03
2423	ADMINISTRACIÓN DE OPERACIONES Y PRODUCCIÓN II	02	Bustamante Uzcategui, Weruska Gabriela	SEMI PRESENCIAL	10:00 A 11:30		10:00 A 11:30					E-02-03
2424	GERENCIA DE CAPITAL HUMANO	01	Ronaldi Rey	SEMI PRESENCIAL		8:30 A 10:00		8:30 A 10:00				LAB04
2420	MARKETING AVANZADO	01	MORA CESAR	SEMI PRESENCIAL ON LINE		8:30 A 10:00		8:30 A 10:00				V-01-08
2420	MARKETING AVANZADO	02	Yanes Moreno, Natalia	SEMI PRESENCIAL		8:30 A 10:00		8:30 A 10:00				E-III-01
2425	PSICOLOGÍA ORGANIZACIONAL	01	Andrade de Noguera, Sonia Mercedes	SEMI PRESENCIAL	8:30 A 10:45							E-02-04
2425	PSICOLOGÍA ORGANIZACIONAL	02	Andrade de Noguera, Sonia Mercedes	SEMI PRESENCIAL ON LINE		8:30 A 10:45						V-01-05

A2026

ADMINISTRACIÓN

CUARTO

COD	UNIDAD CURRICULAR	SECC	PROFESOR	Modalidad	LUNES	MARTES	MIÉRCOLES	JUEVES	VIERNES	SABADO	DOMINGO	SALON
2410	MATEMÁTICAS FINANCIERAS	01	CONTRERAS LUIS EDUARDO	SEMI PRESENCIAL		8:30 A 10:00		8:30 A 10:00	8:30 A 10:00			H-01-07 / E-02-01
2410	MATEMÁTICAS FINANCIERAS	02	CONTRERAS LUIS EDUARDO	SEMI PRESENCIAL		10:00 A 11:30		10:00 A 11:30	10:00 A 11:30			H-01-07
2410	MATEMÁTICAS FINANCIERAS	03	CONTRERAS LUIS EDUARDO	SEMI PRESENCIAL		11:30 A 13:00		11:30 A 13:00	11:30 A 13:00			H-01-07
2409	ADMINISTRACION DE LA PRODUCCION Y OPERACIONES I	01	Maiella, Melissa	SEMI PRESENCIAL		10:00 A 11:30		10:00 A 11:30	10:00 A 11:30			E-02-01
2409	ADMINISTRACION DE LA PRODUCCION Y OPERACIONES I	02	Ramirez, Daniel	SEMI PRESENCIAL	10:00 A 11:30		10:00 A 11:30		10:00 A 11:30			E-01-01
2414	PROCESO ADMINISTRATIVO	01	García Marcano, César David	SEMI PRESENCIAL		8:30 A 10:00		8:30 A 10:00	9:15 A 10:00			H-01-02 / E-01-02
2414	PROCESO ADMINISTRATIVO	02	RONDON RANGEL, MARIA VIRGINIA	SEMI PRESENCIAL ON LINE		8:30 A 10:00		8:30 A 10:00	8:30 A 9:15			V-01-10
2417	MARKETING BÁSICO	01	Coello C., Rita Elena	SEMI PRESENCIAL	10:00 A 11:30		10:00 A 11:30					E-III-01
2415	LEGISLACION FISCAL VENEZOLANA	01	OBANDO UZCATEGUI, LAURA	SEMI PRESENCIAL		10:00 A 11:30		10:00 A 11:30				E-02-07
2415	LEGISLACION FISCAL VENEZOLANA	02	RIVAS, FRANK EDUARDO	SEMI PRESENCIAL ON LINE	11:00 A 13:00		11:00 A 13:00					V-01-01
2415	LEGISLACION FISCAL VENEZOLANA	03	Flores, Jose Eladio	SEMI PRESENCIAL	14:30 A 16:00		14:30 A 16:00					E-01-09
2415	LEGISLACION FISCAL VENEZOLANA	04	Moreno Silvia Karina	SEMI PRESENCIAL ON LINE		14:30 A 16:00		14:30 A 16:00				V-01-07
2415	LEGISLACION FISCAL VENEZOLANA	05	Blanco Leyda Alejandra	SEMI PRESENCIAL	16:00 A 17:30		16:00 A 17:30					E-02-02

A2026

ADMINISTRACIÓN

TERCERO

COD	UNIDAD CURRICULAR	SECC	PROFESOR	Modalidad	LUNES	MARTES	MIÉRCOLES	JUEVES	VIERNES	SABADO	DOMINGO	SALON
2403	ECONOMIA II	01	RUIZ DYANNA	SEM PRESENCIAL	8:30 A 10:00		8:30 A 10:00					H-PB-01
2403	ECONOMIA II	02	VILLAMZAR JHON	SEM PRESENCIAL	11:30 A 13:00		11:30 A 13:00					H-02-07
2403	ECONOMIA II	03	PEÑA MARY SERGIA	SEM PRESENCIAL ON LINE		14:30 A 16:00		14:30 A 16:00				V-01-13
2411	ESTADÍSTICA II	01	ANAVELYZ PEREZ	SEM PRESENCIAL	10:00 A 11:30		10:00 A 11:30		10:00 A 11:30			H-01-08
2411	ESTADÍSTICA II	02	FANCELLYS PINTO	SEM PRESENCIAL	10:00 A 11:30		10:00 A 11:30		10:00 A 11:30			H-01-02 / E-02-06
2411	ESTADÍSTICA II	03	BRIAN GOMEZ	SEM PRESENCIAL		8:30 A 10:00		8:30 A 10:00	8:30 A 10:00			H-01-08
2411	ESTADÍSTICA II	04	ELVI PADILLA	SEM PRESENCIAL ON LINE	13:00 A 14:30		13:00 A 14:30		13:00 A 14:30			H-01-08
2411	ESTADÍSTICA II	05	DOUGLAS RIVAS	SEM PRESENCIAL		8:30 A 10:00		8:30 A 10:00	8:30 A 10:00			H-01-07
2412	PREPARACIÓN Y ANÁLISIS DE ESTADOS FINANCIEROS	01	LAYA RODRIGUEZ, AMILCAR JOSE	SEM PRESENCIAL		8:30 A 10:00		8:30 A 10:00	8:30 A 10:00			E-02-03
2412	PREPARACIÓN Y ANÁLISIS DE ESTADOS FINANCIEROS	02	MOLINA DURAN, JOHANA DEL VALLE	SEM PRESENCIAL ON LINE		18:00 A 21:00		18:00 A 21:00				V-01-02
2416	PENSAMIENTO ADMINISTRATIVO	01	Arrieta Quintero, Eba	SEM PRESENCIAL	11:30 A 13:00		11:30 A 13:00					E-01-09
2416	PENSAMIENTO ADMINISTRATIVO	02	Ronaldí Rey	SEM PRESENCIAL		10:00 A 11:30		10:00 A 11:30				E-02-05
2416	PENSAMIENTO ADMINISTRATIVO	03	García Marciano, César David	SEM PRESENCIAL ON LINE		14:30 A 16:00		14:30 A 16:00				V-01-10
2407	LEGISLACIÓN LABORAL Y DE FUNCIÓN PÚBLICA	01	OBANDO UZCA TEGUI, LAURA	SEM PRESENCIAL		8:30 A 10:00		8:30 A 10:45				E-01-03 / E-02-06
2407	LEGISLACIÓN LABORAL Y DE FUNCIÓN PÚBLICA	02	Peña Bortone, María Fernanda	SEM PRESENCIAL		7:00 A 8:30		7:00 A 9:15				E-01-02 / E-01-09

A2026

ADMINISTRACIÓN

SEGUNDO

COD	UNIDAD CURRICULAR	SECC	PROFESOR	Modalidad	LUNES	MARTES	MIERCOLES	JUEVES	VIERNES	SABADO	DOMINGO	SALON
2406	MATEMATICA II	01	BRACHO JOSE	SEMI PRESENCIAL	7:00 A 8:30		7:00 A 8:30		7:00 A 8:30			H-PB-01
2406	MATEMATICA II	03	YEGRES YOYNER	SEMI PRESENCIAL	10:00 A 11:30		10:00 A 11:30		10:00 A 11:30			H-PB-01
2406	MATEMATICA II	04	ALBORNOZ PAOLA	SEMI PRESENCIAL		10:00 A 11:30		10:00 A 11:30	10:00 A 11:30			H-PB-01 / H-PB-02
2408	CONTABILIDAD FINANCIERA	01	LAURA LUCIAN TORO	SEMI PRESENCIAL	7:00 A 8:30		7:00 A 8:30		7:00 A 7:45			E-02-03
2408	CONTABILIDAD FINANCIERA	02	CASTELLANOS HEBERG	SEMI PRESENCIAL		7:00 A 8:30		7:00 A 8:30	7:00 A 7:45			E-02-04
2408	CONTABILIDAD FINANCIERA	03	Cordero Edmundo	SEMI PRESENCIAL	8:30 A 10:00		8:30 A 10:00		8:30 A 9:15			H-02-01
2408	CONTABILIDAD FINANCIERA	04	Cordero Edmundo	SEMI PRESENCIAL	10:00 A 11:30		10:00 A 11:30		10:00 A 10:45			H-02-01
2408	CONTABILIDAD FINANCIERA	05	NAVA, ROBERT	SEMI PRESENCIAL		8:30 A 10:00		8:30 A 10:00	9:15 A 10:00			H-02-01
2408	CONTABILIDAD FINANCIERA	06	CASTELLANOS HEBERG	SEMI PRESENCIAL ON LINE		16:00 A 17:30		16:00 A 17:30	16:00 A 16:45			V-01-10
2405	ESTADISTICA I	01	BRIAN GOMEZ	SEMI PRESENCIAL		10:00 A 11:30		10:00 A 11:30	10:00 A 11:30			H-PB-03
2405	ESTADISTICA I	02	ELVI PADILLA	SEMI PRESENCIAL ON LINE	11:30 A 13:00		11:30 A 13:00		11:30 A 13:00			V-01-10
2405	ESTADISTICA I	03	FANCELLYS PINTO	SEMI PRESENCIAL		8:30 A 10:00		8:30 A 10:00	8:30 A 10:00			H-02-02 / E-02-05
2405	ESTADISTICA I	04	BRIAN GOMEZ	SEMI PRESENCIAL		7:00 A 8:30		7:00 A 8:30	7:00 A 8:30			H-01-08
2427	INNOVACIÓN Y EMPRENDIMIENTO	01	Yanes Moreno, Natalia	SEMI PRESENCIAL		10:00 A 11:30		10:00 A 11:30				E-III-01
2428	INGLÉS TÉCNICO	01	SOIORTINO CONTRERAS, ROSA MAYA	SEMI PRESENCIAL		8:30 A 10:00		8:30 A 10:00				E-02-07
2428	INGLÉS TÉCNICO	02	SOIORTINO CONTRERAS, ROSA MAYA	SEMI PRESENCIAL ON LINE		16:00 A 17:30		16:00 A 17:30				V-01-09
2428	INGLÉS TÉCNICO	03	SOIORTINO CONTRERAS, ROSA MAYA	SEMI PRESENCIAL ON LINE		17:30 A 19:00		17:30 A 19:00				V-01-09

A2026

ADMINISTRACIÓN

PRIMERO

COD	UNIDAD CURRICULAR	SECC	PROFESOR	Modalidad	LUNES	MARTES	MIÉRCOLES	JUEVES	VIERNES	SABADO	DOMINGO	SALON
2400	ORIENTACIÓN VOCACIONAL A LA ADMINISTRACIÓN	01	Villasmi Rubio, María Alejandra	SEMI PRESENCIAL				10:00 A 11:30				E-01-09
2400	ORIENTACIÓN VOCACIONAL A LA ADMINISTRACIÓN	02	Villasmi Rubio, María Alejandra	SEMI PRESENCIAL		10:00 A 11:30						E-01-10
2401	MATEMÁTICA I	01	MOROS ANA MILENA	SEMI PRESENCIAL	8:30 A 10:00		8:30 A 10:00		8:30 A 10:00			H-PB-02
2401	MATEMÁTICA I	02	ALBORNOZ PAOLA	SEMI PRESENCIAL		8:30 A 10:00		8:30 A 10:00	8:30 A 10:00			H-PB-02 / H-PB-01
2401	MATEMÁTICA I	03	YEGRES YOYNER	SEMI PRESENCIAL	11:30 A 13:00		11:30 A 13:00		11:30 A 13:00			H-PB-01
2402	ECONOMÍA I	01	PRAATT ARGENO	SEMI PRESENCIAL	7:00 A 8:30		7:00 A 8:30		7:00 A 7:45			E-02-05
2402	ECONOMÍA I	02	MARQUEZ ALBIO	SEMI PRESENCIAL	8:30 A 10:00		8:30 A 10:00		8:30 A 9:15			H-PB-09
2402	ECONOMÍA I	03	JHON MAKEL VILLAMIZAR	SEMI PRESENCIAL	8:30 A 10:00		8:30 A 10:00		8:30 A 9:15			LAB04
2402	ECONOMÍA I	04	RUIZ DYANNA	SEMI PRESENCIAL	11:30 A 13:00		11:30 A 13:00		11:30 A 12:15			E-02-05
2404	CONTABILIDAD GENERAL	01	PEÑA CLARA	SEMI PRESENCIAL	7:00 A 8:30		7:00 A 8:30		7:00 A 8:30			E-02-01
2404	CONTABILIDAD GENERAL	02	LAURA LUCIANI TORO	SEMI PRESENCIAL	8:30 A 10:00		8:30 A 10:00		8:30 A 10:00			H-01-02
2404	CONTABILIDAD GENERAL	03	NAVA, ROBERT	SEMI PRESENCIAL		7:00 A 8:30		7:00 A 8:30	7:00 A 8:30			H-01-02
2404	CONTABILIDAD GENERAL	04	MARQUEZ RICARDO	SEMI PRESENCIAL	10:00 A 11:30		10:00 A 11:30		10:00 A 11:30			H-01-02
2404	CONTABILIDAD GENERAL	05	MARQUEZ RICARDO	SEMI PRESENCIAL	11:30 A 13:00		11:30 A 13:00		11:30 A 13:00			H-01-02
2413	INTRODUCCIÓN A LA LEGISLACIÓN ORGANIZACIONAL	01	Briceno, Maritza	SEMI PRESENCIAL	10:00 A 11:30		10:00 A 12:15					H-02-08
2413	INTRODUCCIÓN A LA LEGISLACIÓN ORGANIZACIONAL	02	Blanco Leyda Alejandra	SEMI PRESENCIAL		14:30 A 16:00		14:30 A 16:00	14:30 A 15:15			E-01-09
2413	INTRODUCCIÓN A LA LEGISLACIÓN ORGANIZACIONAL	03	Moreno Silvia Karina	SEMI PRESENCIAL	10:00 A 11:30		10:00 A 11:30		10:00 A 10:45			E-02-02 / E-02-03
2413	INTRODUCCIÓN A LA LEGISLACIÓN ORGANIZACIONAL	04	BARROETA, JUAN CARLOS	SEMI PRESENCIAL	7:00 A 8:30		7:00 A 8:30		7:45 A 8:30			E-02-04
2435	LENGUAJE Y COMUNICACION	01	ROJAS SAAVEDRA, JOSE AMADOR	SEMI PRESENCIAL	14:30 A 16:45							E-02-01
2435	LENGUAJE Y COMUNICACION	02	ROJAS SAAVEDRA, JOSE AMADOR	SEMI PRESENCIAL ON LINE		14:30 A 16:45						V-01-08
2435	LENGUAJE Y COMUNICACION	03	ROJAS SAAVEDRA, JOSE AMADOR	SEMI PRESENCIAL ON LINE		16:45 A 19:00						V-01-08
2435	LENGUAJE Y COMUNICACION	04	VENTO LUGO, RAQUEL CRISTINA	SEMI PRESENCIAL			8:30 A 10:45					E-02-04
2435	LENGUAJE Y COMUNICACION	05	VENTO LUGO, RAQUEL CRISTINA	SEMI PRESENCIAL			10:45 A 12:00					E-02-04

A2026

ADMINISTRACIÓN

AUTODESARROLLO

- a) Figura de Mentores de la cátedra de Administración, Gerencia y Capital Humano (Prof. María Villasmil)
- b) Actividad Física Recreativa en los Espacios de la FACES, Cátedra Legislación Organizacional (Prof. José Eladio Flores)
- c) Seminario de Escritura para la Red, Cátedra Socio humanística (Prof. Raquel Vento)
- d) Desarrollo de los Distintos Programas sobre Civismo |en la Fundación Civismo, Cátedra Socio humanística (Prof. Raquel Vento)

OPCIONES ESPECIALES DE GRADO

A2026

ADMINISTRACIÓN

OPCIONES ESPECIALES DE GRADO

- a) 2439 – PRACTICAS PROFESIONALES DEBEN IR AL DEPARTAMENTO DE PASANTIAS PARA FORMALIZAR SU INSCRIPCION.
- b) 2436 – TRABAJO ESPECIAL DE GRADO – DEBEN CONTACTAR UN PROFESOR DE LA FACES PARA QUE SEA SU TUTOR Y REALIZAR LOS PROCEDIMIENTOS CORRESPONDIENTES PARA LA EJECUCION Y PRESENTACION DEL TRABAJO.
- c) 2437 – PROYECTO EMPRENDEDOR DEBEN CONTACTAR AL PROFESOR YOLMER ROMERO QUIEN LE INDICARA LA NORMATIVA CORRESPONDIENTE PARA REALIZAR LOS PROCEDIMIENTOS CORRESPONDIENTES PARA LA EJECUCION.



Dirección de Escuela de Administración y Contaduría Pública

Núcleo Liria, Edificio F, Tercer piso, Mérida 5101. República Bolivariana de Venezuela.

Teléfonos: (0274) 2401041 Telefax: (0274) 2401040. E-mail: esdeac@ula.ve



UNIDADES CURRICULARES

TÉCNICO SUPERIOR UNIVERSITARIO

EN

GESTIÓN DE LA GASTRONOMÍA

HOJA DE AVANCE TSU GESTION DE LA GASTRONOMIA PENSUM 1



SEMESTRE I	SEMESTRE II	SEMESTRE III	SEMESTRE IV
<p>Tecnología De Los Alimentos <input type="checkbox"/> 5CA</p>	<p>Aspectos Legales de la Actividad de Restaurantes y Servicios Alimenticios <input type="checkbox"/> 5CA</p>	<p>Fundamentos de Costos en Alimentos y Bebidas <input type="checkbox"/> 5CA</p>	<p>Opción a Grado <input type="checkbox"/> 18CA</p>
<p>Cultura Gastronómica <input type="checkbox"/> 3CA</p>	<p>Electiva I Técnicas de Negociación <input type="checkbox"/> 3CA</p>	<p>Electiva II Habilidades directivas y liderazgo <input type="checkbox"/> 3CA</p>	
<p>Gestión de la Gastronomía I <input type="checkbox"/> 6CA</p>	<p>Gestión de la Gastronomía II <input type="checkbox"/> 6CA</p>	<p>Gestión de la Gastronomía III <input type="checkbox"/> 6CA</p>	
<p>Idiomas <input type="checkbox"/> 4CA</p>	<p>Procesos Administrativos Aplicados a la Gastronomía <input type="checkbox"/> 4CA</p>	<p>Fundamentos de Innovación y Creatividad Gastronómica <input type="checkbox"/> 4CA</p>	
		<p>Servicio Comunitario <input type="checkbox"/></p>	

UNIDADES CURRICULARES DEL TSU EN GESTION DE LA GASTRONOMIA

A2026

COD	UNIDAD CURRICULAR	SECC	PROFESOR	Modalidad	LUNES	MARTES	MIERCOLES	JUEVES	VIERNES	SABADO	DOMINGO	SALON
2500	Tecnología de Los Alimentos	01	ROMERO YESEÑA	SEMI PRESENCIAL		8:30 A 13:00						E-01-09
2500	Tecnología de Los Alimentos	02	ROMERO YESEÑA	SEMI PRESENCIAL ON LINE	13:45 A 18:15							V-01-04
2501	Cultura Gastronómica	01	QUINTERO, MARIA LILIANA	SEMI PRESENCIAL	8:30 A 10:45							E-01-09
2502	Gestión de Gastronomía I	01	LEON MARIOLY	SEMI PRESENCIAL ON LINE		15:15 A 5:30			15:15 A 6:15			V-01-06
2503	Idiomas	01	GONZALEZ, ASTRID	SEMI PRESENCIAL			15:15 A 19:00					E-01-04
2506	Gestión de Gastronomía II	01	Guilen uzcategui, Dayana Inmaculada	SEMI PRESENCIAL	8:30 A 10:45		8:30 A 11:30					E-01-10
2516	HABILIDADES DIRECTIVAS Y LIDERAZGO	01	RODRIGUEZ ROSALES, FABRICIO	SEMI PRESENCIAL	15:15 A 17:30							E-01-04
2505	Proceso Administrativo Aplicado a la Gastronomía	01	PAREDES, TIBAIRE	SEMI PRESENCIAL ON LINE	13:00 A 16:00							V-01-05
2505	Proceso Administrativo Aplicado a la Gastronomía	02	RONALDY REY	SEMI PRESENCIAL			8:30 A 11:30					E-01-09
2504	Aspectos Legales de la Actividad de Restaurantes y Servicios	01	Rivas, Frank	SEMI PRESENCIAL ON LINE				8:30 A 13:00				V-01-04
2515	TÉCNICAS DE NEGOCIACIÓN	01	RODRIGUEZ ROSALES, FABRICIO	SEMI PRESENCIAL ON LINE		8:30 A 10:45						V-01-04
2507	Fundamentos de Costos en Alimentos y Bebidas	01	Castro Denis	SEMI PRESENCIAL		7:00 A 9:15		7:00 A 9:15				E-01-10
2507	Fundamentos de Costos en Alimentos y Bebidas	02	Castro Denis	SEMI PRESENCIAL ON LINE		16:00 A 18:15			16:00 A 18:15			V-01-07
2508	Fundamentos de Innovación y Creatividad Gastronómica	01	Quintero , Ana Alejandra	SEMI PRESENCIAL			8:30 A 11:30					E-II-06
2509	Gestión de Gastronomía III	01	LEON MARIOLY	SEMI PRESENCIAL ON LINE	9:15 a 11:30		9:15 a 12:15					V-01-06

UNIDADES CURRICULARES DEL TSU EN GESTION DE LA GASTRONOMIA

A2026

SERVICIO COMUNITARIO

COD	UNIDAD CURRICULAR	SECC	PROFESOR	OBSERVACION
9998	INDUCCION AL SERVICIO COMUNITARIO	20	ELI SAUL ROJAS	PARA CURSARLA
9998	INDUCCION AL SERVICIO COMUNITARIO	21	ELI SAUL ROJAS	PARA SOLICITAR EXENTO
9999	SERVICIO COMUNITARIO	20	ELI SAUL ROJAS	PARA CURSARLA
9999	SERVICIO COMUNITARIO	21	ELI SAUL ROJAS	PARA SOLICITAR EXENTO
9999	SERVICIO COMUNITARIO	30	ELI SAUL ROJAS	PARA CURSARLA ESTANDO EN EL EXTERIOR